# FICHE PRODUIT
# LS AY -PM03/E/19X19/10/1

MEDIUM PROFILES FOR LED STRIPS | Profils pour rubans LED de taille standard

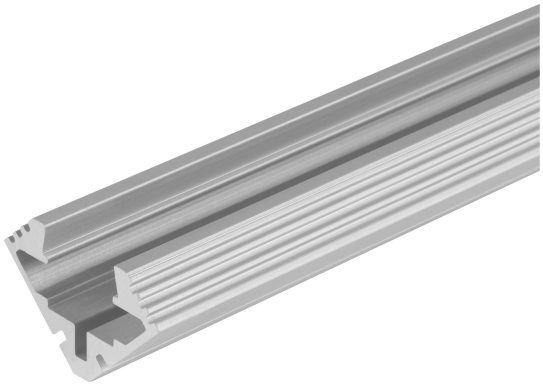

## Zones d'application

- Eclairage intérieur général

## Avantages du produit

- Solide profilé en aluminium
- Installation rapide et simple


© 2025, LEDVANCE GmbH. Tous droits réservés.

## DONNÉES TECHNIQUES

### DIMENSIONS ET POIDS

| | |
|---|---|
| Longueur | 1000 mm |
| Largeur | 26,6 mm |
| Largeur (y compris les luminaires ronds) | 26.6 mm |
| Hauteur | 17,4 mm |
| Hauteur (luminaires cycliques inclus) | 17.4 mm |
| Poids du produit | 290,00 g |

### COULEURS ET MATÉRIAUX

| | |
|---|---|
| Couleur du produit | Gris |

### TEMPÉRATURES ET CONDITIONS DE FONCTIONNEMENT

| | |
|---|---|
| Plage de température ambiante | -15…+45 °C |
| Plage de température au point Tc | -15…+45 °C |

### DONNÉES SUPPLÉMENTAIRES SUR LE PRODUIT

| | |
|---|---|
| Notes bas de page util. uniquem. produit | Peut-être combiné avec les rubans SUPERIOR non protégés / Non compatible avec les rubans SUPERIOR protégés / Peut être combiné avec les rubans PERFORMANCE non protégés / Non compatible avec les rubans PERFORMANCE protégés / Peut être combiné avec les rubans VALUE non protégés / Non compatible avec les rubans VALUE protégés |

### DONNÉES LOGISTIQUES

| | |
|---|---|
| Plage de température de stockage | -35…+85 °C |

### ACCESSOIRES EN OPTION

| Image du produit | Nom du produit | EAN |
|---|---|---|
|  | LS AY -PC/P01/C/1 | 4058075402195 |
| | LS AY -PM03/EC/H | 4058075277908 |
| | LS AY -PM03/MB | 4058075276949 |


© 2025, LEDVANCE GmbH. Tous droits réservés.

| Image du produit | Nom du produit | EAN |
|---|---|---|
| | LS AY -PM03/EC | 4058075277878 |
|  | LS AY -PC/P01/D/1 | 4058075279339 |

## TÉLÉCHARGEMENTS

| | Documents et certificats | Nom du document |
|---|---|---|
| PDF | Déclarations de conformité | |
| PDF | Déclarations de conformité UKCA | |

## DONNÉES LOGISTIQUES

| Code produit | Unité d'emballage (Pièces/Unité) | Dimensions (longueur x largeur x hauteur) | Poids approximatif | ' Volume |
|---|---|---|---|---|
| 4058075278370 | SAC<br>1 | 1,200 mm x 50 mm x 5 mm | 291.00 g | 0.30 $dm^3$ |
| 4058075278387 | Lot<br>10 | 500 mm x 55 mm x 50 mm | 2910.00 g | 1.38 $dm^3$ |
| 4058075278394 | Carton de regroupement<br>50 | 1,030 mm x 220 mm x 130 mm | 15177.00 g | 29.46 $dm^3$ |

Le code produit mentionné décrit la petite quantité d'unité qui peut être commandée. Une unité peut contenir un ou plusieurs produits. Lorsque vous passez la commande, merci de bien vouloir entrer une unité ou un multiple d'une unité.

## AVERTISSEMENT

Sous réserve de modifications. Sauf erreur ou omission. Veillez à toujours utiliser la version la plus récente.


© 2025, LEDVANCE GmbH. Tous droits réservés.