FICHE PRODUIT
SMART+ Wifi Orbis Magnet Black 300x300mm TW

Magnet | Plafonnier décoratif intelligent avec technologie wifi TW et dimmable

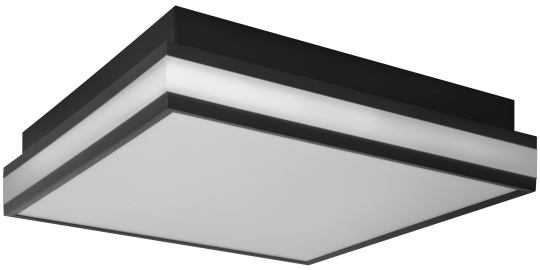

Zones d'application

- Applications intérieures
- Cuisines, salons, salles pour enfants ou bureaux à domicile

Avantages du produit

- Installation facile et rapide
- Verrouillage magnétique
- Aucune vis visible

Caractéristiques du produit

- Contrôlable via l'application LEDVANCE SMART+ (avec Android 8.0 ou iOS 14.0 minimum)
- Contrôlable via la commande vocale disponible sur Assistant Google ou Amazon Alexa
- Température de couleur réglable grâce au Tunable White : 3 000…6500 K
- Gradable
- Protocole réseau : WiFi

© 2025, LEDVANCE GmbH. Tous droits réservés.

DONNÉES TECHNIQUES

DONNÉES ÉLECTRIQUES

Puissance nominale	26,00 W
Tension nominale	220…240 V
Fréquence du réseau	50…60 Hz
Intensité nominale	115,000 mA
Courant d'appel	1.08 A
Facteur de puissance λ	> 0,90
Distorsion harmonique totale	< 20 %
Classe de protection	I
Mode d'opération	External LED driver

Données photométriques

Flux lumineux	1400 lm
Flux lumineux total des sources lumineuses confinées	2800 lm
Efficacité lumineuse	96 lm/W
Temp. de couleur	3000…6500 K
Réglage du contrôle de référence de la source lumineuse contenue (Kelvin)	3000 K [1)]
Teinte de couleur (désignation)	Lumière blanche dynamique
Ra Indice de rendu des couleurs	≥80
Ecart-type de correspondance de couleur	< 6 sdcm
Groupe de sécurité photobiologiq EN62778	RG0
Groupe de sécurité photobiologiq EN62471	RG0
Angle de rayonnement	110 °

1) Une réinitialisation rétablit les valeurs par défaut

DIMENSIONS ET POIDS

Longueur	300,00 mm
Largeur	300,00 mm
Hauteur	86,00 mm
Poids du produit	1130,00 g

© 2025, LEDVANCE GmbH. Tous droits réservés.

SMART WIFI ORBISMAGNET
300X300TW

Matériau & couleurs

Couleur du produit	Noir
Couleur du teinte	Noir
Matériau de corps	Acier
Matériau de fermeture	Polycarbonate (PC)
Teneur en mercure	0.0 mg

APPLICATION & MONTAGE

Plage de température ambiante	-20…+40 °C
Plage de température de stockage	-20…+80 °C
Type de connexion	Bornier à vis
Type de protection	IP20
Indice de protec. IK (résist. aux [PIM]	IK03
Gradable	Oui
Type of dimming [GMS]	Wifi
Montage	Surface
Emplacement montage	Plafond
Application	Indoor
Avec source de lumière	Oui

Durée de vie

Durée de vie L70/B50 @ 25 °C	30000 h
Nombre de cycles de commutation	15000

ÉCLAIRAGE DE SECOURS

Type de test en fonctionnement d'urgence	Aucun
Commutateur de test intégré	Non

CERTIFICATS ET NORMES

Normes	CE / UKCA
Température de surface limitée	Non
Module LED remplacable	Non remplaçable

© 2025, LEDVANCE GmbH. Tous droits réservés.

ÉQUIPEMENT / ACCESSOIRES

- Support de fixation inclus
- Vis de montage et chevilles incluses
- Le contrôle via l'application ou le contrôle vocal nécessite un système compatible Smart Home
- Pour le contrôle via l'application LEDVANCE SMART+, un smartphone ou une tablette est requis (avec Android 8.0 ou iOS 14.0 minimum)

Conseils de sécurité

- Tous les branchements électriques doivent être effectués par une personne qualifiée.
- Attention, risque de choc électrique.
- Produit de classe de protection I. Toutes les pièces métalliques conductrices d'électricité du boîtier qui peuvent absorber une tension pendant le fonctionnement ou pendant la maintenance en cas de défaut doivent être reliées en permanence au conducteur de protection.
- Vérifiez l'adéquation du mur et du plafond. En cas de doute, demandez conseil à un professionnel.

TÉLÉCHARGEMENTS

	Documents et certificats	Nom du document
PDF	Instructions pour l'utilisateur / instructions de sécurité	SMART WIFI ORBIS MAGNET
PDF	Informations légales	Legal insert Residential luminaires
PDF	Déclarations de conformité	EC declaration_Ceiling LUM
PDF	EU Data Act	SMART WiFi Lamps and Luminaires

DONNÉES LOGISTIQUES

Code produit	Unité d'emballage (Pièces/Unité)	Dimensions (longueur x largeur x hauteur)	Poids approximatif	' Volume
4058075572737	Etui carton fermé 1	352 mm x 112 mm x 352 mm	1380.00 g	13.88 dm^3
4058075572744	Carton de regroupement 4	462 mm x 368 mm x 370 mm	6663.00 g	62.91 dm^3

Le code produit mentionné décrit la petite quantité d'unité qui peut être commandée. Une unité peut contenir un ou plusieurs produits. Lorsque vous passez la commande, merci de bien vouloir entrer une unité ou un multiple d'une unité.

Références / Liens

- Plus d'informations et questions fréquemment posées (FAQ) sur www.ledvance.com/consumer/smart/faq

© 2025, LEDVANCE GmbH. Tous droits réservés.

AVERTISSEMENT

Sous réserve de modifications. Sauf erreur ou omission. Veillez à toujours utiliser la version la plus récente.

© 2025, LEDVANCE GmbH. Tous droits réservés.