# FICHE PRODUIT
# FX-QMW-G1 -ERGP-TU26H8

WIDE Profile System | – Accessoires pour rubans

## Zones d'application

- Architectural Integration – e.g. coves, walls
- Ceiling integration
- Recessed lighting
- Cove lighting

## Avantages du produit

- Easy and quick design-in
- Plenty of freedom for attractive design and perfect functioning
- Aluminum profile robust and corrosion-resistant thanks to anodization
- Quick and easy installation

## Caractéristiques du produit

- Can be easily combined with covers for homogeneous light distribution
- Diffused cover
- Clips for easy installation and maintenance
- Compatible with Linearlight Flex


© 2025, Produits d'OSRAM GmbH, distribués par LEDVANCE GmbH. Tous droits réservés.

## DONNÉES TECHNIQUES

### DIMENSIONS ET POIDS

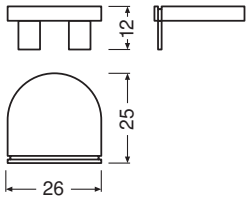


| | |
|---|---|
| Longueur | 26,0 mm |
| Largeur | 25,0 mm |
| Largeur (y compris les luminaires ronds) | 25.0 mm |
| Hauteur | 12 mm |
| Hauteur (luminaires cycliques inclus) | 12 mm |
| Poids du produit | 1,4 g |

## DONNÉES LOGISTIQUES

| Code produit | Unité d'emballage (Pièces/Unité) | Dimensions (longueur x largeur x hauteur) | Poids approximatif | ' Volume |
|---|---|---|---|---|
| 4052899450271 | Sans emballage individuel<br>1 | | | |
| 4052899450288 | SAC<br>40 | | | |
| 4052899450295 | Carton de regroupement<br>400 | 250 mm x 245 mm x 180 mm | 880.00 g | 11.03 $dm^3$ |

Le code produit mentionné décrit la petite quantité d'unité qui peut être commandée. Une unité peut contenir un ou plusieurs produits. Lorsque vous passez la commande, merci de bien vouloir entrer une unité ou un multiple d'une unité.

## AVERTISSEMENT

Sous réserve de modifications. Sauf erreur ou omission. Veillez à toujours utiliser la version la plus récente.


© 2025, Produits d'OSRAM GmbH, distribués par LEDVANCE GmbH. Tous droits réservés.